

2026 경인여자대학교 순수외국인 모집요강

외국인전형 9월학기 (D-2)
한국어과정 (D-4)

JUSTICE · LOVE · TRUTH · CREATION



혁신과 성장으로 미래를 여는 경인여대



어디서나 가까운 경인여대

"뛰어난 접근성, 가장 중심에 위치한"



강남역
버스
60분



서울역
공항철도
40분

계산역
(경인여대)
인천지하철 1호선



신촌·홍대
지하철
30분



일산·부천
버스
30분

서울·인천·부천·김포·고양 연계버스

- 시내버스 30, 66, 79, 80, 81, 88, 90
- 좌석버스 111, 111B, 302, 302B



- 마을버스 584, 584-1, 587, 인천e음71
- 광역버스 1500, 5000, 9500



골프연습장



*각 시설별 자유이용시간에 무료이용 가능

수영장



헬스장



볼링장

아시아 대한민국

"인천의 꿈 대한민국의 미래"



인천국제공항

30분



경인여자대학교



김포공항

30분

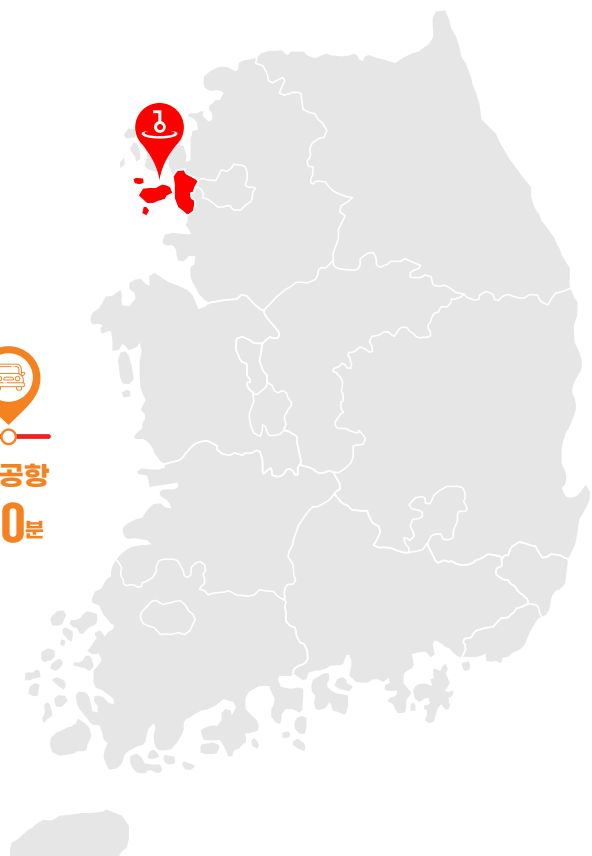

국내·해외 이동이 편리한 인천국제공항에서 30분,
광역 대중교통 연계가 뛰어난 김포공항에서도 30분!
경인여자대학교는 가장 가까운 곳에 있습니다.

혁신과 성장으로 미래를 여는 경인여대



AI 선도대학, 다시 뛰는 경인

“시가 아니라, 시를 활용할 줄 아는 사람이
시를 활용하지 못하는 사람의 일자리를 대체할 것”
학생들에게 시를 잘 활용하는 능력을 키워줄 것입니다.

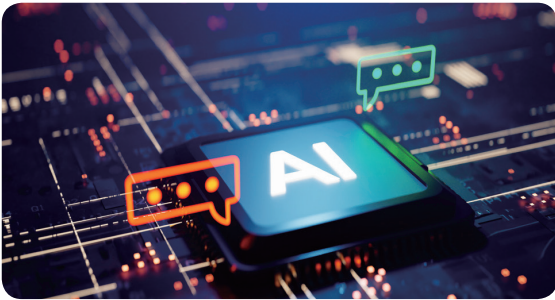

‘ESG교육경영 선포’로 앞서 가는 경인여대

경인여자대학교는 고등교육기관으로서 사회적 책임을
충실히 이행하고, 지속가능한 대학경영을 실천하기 위하여
ESG 교육경영을 추진해 나갈 것입니다.



본교 2.7배 규모의 SG (Smart&Green) 캠퍼스 조성

경인여자대학교와 나란히 인접한 SG캠퍼스는
2026년 완공되는 행복기숙사를 시작으로
글로벌 스마트관 등을 신축하여
보다 나은 교육환경을 제공할 예정입니다.

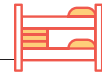

2026년 학생 기숙사 완공 예정

경인여자대학교는 2026년 하반기 미래지향적이고
친환경적인 행복기숙사를 새롭게 개관할 예정입니다.
장거리 통학으로 힘들었던 학생들의 부담을
덜어줄 수 있게 되었습니다.

238실(1인실 96실, 2인실 139실, 장애인 2인실 3실)
약 380명 수용예정



두개의 날개로 비상하는 경인여대

K-Care 계열

K-Care계열은 이미
우리 대학의 자랑입니다.



보건의료행정학과
사회복지학과
스포츠 재활학과
식품영양학과
글로벌한국학과



K-Culture 계열

K-Culture계열은
경인의 미래입니다.



디지털디자인학과, 영상방송학과,
컴퓨터소프트웨어, 패션디자인학과,
관광외국어전공, 호텔관광전공, 뷰티학과,
국제통상전공, 세무회계전공, 항공서비스학과,
호텔조리베이커리학과



이 두 계열은 결코 나뉘는 것이 아니라,
우리 대학이 미래를 향해 날아오르기 위한 '두 개의 날개'가 될 것입니다.

9월학기 모집요강(D-2)

1. 모집학과 및 모집인원

NO	모집학과	수업연한	모집인원	
1	보건의료행정학과	3	모집인원 제한없음	
2	사회복지학과	3		
3	스포츠재활학과	3		
4	식품영양학과	3		
5	디지털미디어디자인학과	3		
6	영상방송학과	3		
7	컴퓨터소프트웨어학과	3		
8	패션디자인학과	3		
9	관광학과 관광외국어전공	2		
10	관광학과 호텔관광전공	2		
11	뷰티학과	뷰티케어전공		2
		메이크업전공		
		헤어뷰티전공		
12	세무 통상학과 국제통상전공	2		
13	세무 통상학과 세무회계전공	2		
14	항공서비스학과	2		
15	호텔조리베이커리학과	2		
16	글로벌한국학과	2		

※ 외국인 유학생 별도반 및 영어트랙 과정은 적정 인원 충족 시에만 개설·운영되며, 인원이 기준에 미달할 경우 개설되지 않거나 운영 방식이 변경될 수 있음.
 ※ 글로벌한국학과(요양보호사과정 모집 완료)

2. 전형일정

구 분	2차	3차	추가모집
원서접수	2026.04.20.(월) ~ 05.06.(수) 24:00마감	2026.06.02.(화) ~ 06.22.(월) 24:00마감	세부일정 추후 공지
서류제출	2026.05.08.(금) 17:00마감	2026.06.25.(목) 17:00마감	
면접일정	2026.05.11.(월) ~ 05.13.(수)	2026.06.29.(월) ~ 07.01.(수)	
합격자발표	2026.05.21.(목)	2026.07.09.(목)	
등록금납부	2026.05.22.(금) ~ 06.01.(월)	2026.07.10.(금) ~ 07.16.(목)	

※ 등록금 납부 및 표준입학허가서 발행 후 타 대학 지원 및 등록 불가
 ※ 면접일정은 학과 사정에 따라 달라질 수 있으며, 면접 대상자에게 개별 통보함

3. 지원 자격

가. 선발 대상 : 고등학교 졸업(예정)자 또는 아포스티유 또는 영사 확인 졸업증명서 제출 가능자

나. 지원 자격

1) 부모와 본인 모두 외국인인 경우로 아래 사항을 모두 충족하는 자

요건		내용																						
학력요건		국내 혹은 외국에서 우리나라 초,중,고등학교 교육에 상응하는 교육과정을 전부 이수한 졸업(예정)자 - 본인 및 부모가 한국국적을 포기(상실)하였을 경우, 국적 상실 증명을 제출해야함 - 부 또는 모 중 한명과 법적으로 가족인 경우, 해당 부 또는 모의 국적만 지원 자격에 반영됨																						
어학요건	일반 트랙	아래 조건 중 1개 이상 해당자 1. 한국어능력시험(TOPIK) 2급 이상 소지자 또는 이에 상응하는 어학실력을 갖춘 자 2. 국내 대학교에서 한국어 어학연수과정을 6개월 이상 수료한 자 중 어학당 3급 이상 수료자 3. 사회통합프로그램 2단계 이수 이상 또는 사전평가 3단계 이상 배정 자 4. 상기 외 면접전형에서 한국어구사능력을 충분히 갖추어 학업수행에 지장이 없다고 판단되는 자 (단, 입학 후 졸업 시까지 TOPIK 3급에 상응하는 언어자격을 갖추지 못할 경우 졸업탈락 할 수 있음)																						
	영어 트랙	아래 조건 중 1개 이상 해당자 <table border="1"> <thead> <tr> <th>번호</th> <th>영어시험종류</th> <th>영어시험점수</th> </tr> </thead> <tbody> <tr> <td>1</td> <td>TOEFL PBT</td> <td>530점 이상</td> </tr> <tr> <td>2</td> <td>TOEFL IBT</td> <td>59점 이상 또는 3.5 이상</td> </tr> <tr> <td>3</td> <td>IELTS</td> <td>5.5점 이상</td> </tr> <tr> <td>4</td> <td>TEPS</td> <td>600점 이상</td> </tr> <tr> <td>5</td> <td>New TEPS</td> <td>202점 이상</td> </tr> <tr> <td>6</td> <td>CEFR</td> <td>4(B2 레벨) 이상</td> </tr> </tbody> </table>			번호	영어시험종류	영어시험점수	1	TOEFL PBT	530점 이상	2	TOEFL IBT	59점 이상 또는 3.5 이상	3	IELTS	5.5점 이상	4	TEPS	600점 이상	5	New TEPS	202점 이상	6	CEFR
번호	영어시험종류	영어시험점수																						
1	TOEFL PBT	530점 이상																						
2	TOEFL IBT	59점 이상 또는 3.5 이상																						
3	IELTS	5.5점 이상																						
4	TEPS	600점 이상																						
5	New TEPS	202점 이상																						
6	CEFR	4(B2 레벨) 이상																						

2) 본인만 외국인인 경우로 아래 사항을 모두 충족하는 자

요건		내용																						
학력요건		외국에서 우리나라 초,중,고등학교 교육에 상응하는 교육과정을 전부이수한졸업(예정)자																						
어학요건	일반 트랙	아래 조건 중 1개 이상 해당자 1. 한국어능력시험(TOPIK) 2급 이상 소지자 또는 이에 상응하는 어학실력을 갖춘 자 2. 국내 대학교에서 한국어 어학연수과정을 6개월 이상 수료한 자 중 어학당 3급 이상 수료자 3. 사회통합프로그램 3단계 이수 이상 또는 사전평가 4단계 이상 배정 자 4. 상기 외 면접전형에서 한국어구사능력을 충분히 갖추어 학업수행에 지장이 없다고 판단되는 자 (단, 입학 후 졸업 시까지 토픽 3급에 상응하는 언어자격을 갖추지 못할 경우 졸업탈락 할 수 있음)																						
	영어 트랙	아래 조건 중 1개 이상 해당자 <table border="1"> <thead> <tr> <th>번호</th> <th>영어시험종류</th> <th>영어시험점수</th> </tr> </thead> <tbody> <tr> <td>1</td> <td>TOEFL PBT</td> <td>530점 이상</td> </tr> <tr> <td>2</td> <td>TOEFL IBT</td> <td>59점 이상 또는 3.5 이상</td> </tr> <tr> <td>3</td> <td>IELTS</td> <td>5.5점 이상</td> </tr> <tr> <td>4</td> <td>TEPS</td> <td>600점 이상</td> </tr> <tr> <td>5</td> <td>New TEPS</td> <td>202점 이상</td> </tr> <tr> <td>6</td> <td>CEFR</td> <td>4(B2 레벨) 이상</td> </tr> </tbody> </table>			번호	영어시험종류	영어시험점수	1	TOEFL PBT	530점 이상	2	TOEFL IBT	59점 이상 또는 3.5 이상	3	IELTS	5.5점 이상	4	TEPS	600점 이상	5	New TEPS	202점 이상	6	CEFR
번호	영어시험종류	영어시험점수																						
1	TOEFL PBT	530점 이상																						
2	TOEFL IBT	59점 이상 또는 3.5 이상																						
3	IELTS	5.5점 이상																						
4	TEPS	600점 이상																						
5	New TEPS	202점 이상																						
6	CEFR	4(B2 레벨) 이상																						

※ 대한민국 국적을 갖지 아니한 자(대한민국 국적을 가진 이중 국적자는 외국인 자격을 인정하지 않음)

다. 유의사항

- 1) 영어를 제외한 외국어로 된 서류는 반드시 공증 받은 한글 번역본을 첨부
- 2) 외국소재 학교에서 발급받은 졸업(예정)증명서, 성적증명서 제출 시 ‘아포스티유 확인서’를 지정된 기관 (해당 학교 소재국 에서 지정)에서 발급받아 제출 하여야 하며, 미가입국 지원자는 학교 소재국 한국영사관에서 ‘영사확인’을 받아 제출하여야 함. 중국내 학력 취득자는 중국 교육부 운영 학력인증센터 발행 ‘학력 인증보고서’ 제출
- 3) 입학서류 심사 통과 및 면접전형 합격 후 등록금을 완납한 자에 한하여 표준입학허가서를 배부함
- 4) 면접전형 결시자 및 불합격 판정자(70점 미만)는 입학 불허함
- 5) 외국인 학생은 의무적으로 보험에 가입하여야 함(비용 개별 부담)
- 6) 합격 후 등록한 학생이라도 사증발급 거부 및 미입국 시 입학이 취소됨
- 7) 제출 서류의 위변조 등 부정한 방법으로 합격한 사실이 확인될 경우 합격 또는 입학을 취소함
- 8) 전형기간 중 지원자 공지사항 및 면접 일정, 합격자 발표 등은 개별 통지 함

4.제출 서류

No	내용		
1	입학 원서 1부 [양식 1]		
2	자기소개서 1부 [양식 2]		
3	유학경비 부담서약서 1부 [양식 3]		
4	개인정보 동의서 [양식 4]		
5	서약서 [양식 5]		
6	고등학교 졸업(예정)증명서 공증본 1부, 고등학교의 전 학년 성적증명서 원본 1부 · 본인만 외국인일 경우, 초,중,고등학교 성적증명서 각 1부를 제출 · 본인만 외국인일 경우, 초,중,고등학교 졸업증명서 원본 및 공증본 각 1부를 제출 ※ 해당 국가 한국영사관 영사확인 또는 아포스티유 ※ 중국의 경우 일반고등학교 중국 교육부 운영 학력인증센터 발행 ‘학위 등 인증보고서’ 인증보고서가 발급되지 않는 실업계 고교는 주중 공관 한국영사 확인을 거친 졸업증명서		
7	외국인등록증 사본 (본인, 부모/여권 사본도 가능) ※ 부모가 한국체류 중인 경우, 부모의 외국인등록증 사본도 제출		
8	가족관계증명서 1부 부모와의 관계 증빙 ※ 중국의 경우 친척관계증명서 공증본 및 호구부 공증본(번역공증 할 것)		
9	국내 대학교 한국어 연수과정 출석 및 성적증명서 ※ 한국어 연수생에 한함		
10	한국어 능력 증명서(아래 사항 중 1개 이상 제출) 1) TOPIK 성적표 2부 또는 KLPT 성적표 1부 (소지자에 한함) 2) 국내 연수기관에서 한국어 어학연수과정을 6개월 이상 수료 및 어학당 2급 이상 수료증명서 3) 사회통합프로그램 2단계 이상 이수 또는 사전평가 3단계 이상 배정 증빙서류		
11	외국어 능력 증명서(영어트랙에 한함, 아래 사항 중 1개 이상 제출)		
	번호	영어시험종류	영어시험점수
	1	TOEFL PBT	530점 이상
	2	TOEFL IBT	59점 이상 또는 3.5 이상
	3	IELTS	5.5점 이상
	4	TEPS	600점 이상
	5	New TEPS	202점 이상
6	CEFR	4(B2 레벨) 이상	
12	예금잔고증명서 (본인 또는 부모 명의, 2천만 원 이상) 원본 1부 ※ 합격 후 비자 변경 신청할 때 제출		
13	사진 (3x4cm): 3장		
14	전형료 : 50,000원 (납부 계좌번호: 농협 176-01-077791, 예금주 : 경인여자대학교) ※ 반드시 본인 성명으로 송금하시기 바랍니다.		

5. 지원방법

가. 복수지원 불가 1개 학과만 지원 가능

나. 원서접수는 방문접수 및 해외거주자의 경우 우편접수 가능(마감일 도착분까지 유효)

다. 접수장소 : 경인여자대학교 스포토피아관 1층 국제교육팀 (평일 9시~16시까지 접수)

6. 전형방법

모집시기	전형구분	학과	성적반영 비율 및 접수
9월 학기	외국인	해당학과	면접전형 100%

7. 학비 및 장학금

인문계열 기준 등록금 납부금액 (전공에 따라 등록금 상이)				
학기 구분	등록금	실제 납부 금액	감면액	감면액
1학기	3,214,000원	800,000원	-2,414,000	30%
2학기	2,980,000원	2,569,300원	-410,700	
3학기	2,980,000원	2,569,300원	-410,700	
4학기	2,980,000원	2,569,300원	-410,700	
총 금액	12,154,000원	8,507,900원	-3,646,100	

※ 입학 후 재학기간 중 TOPIK 3급 이상 성적을 취득한 학생은 1회에 한하여 30만원의 장학금 지급

※ 2026학년도 등록금 기준 (세부금액은 변동이 있을 수 있음, 학과별 상이)

8. 학교 캠퍼스 및 입학문의



입학문의

Homepage www.kiwu.ac.kr

Tel 032-540-0402~0404

E-mail kiwu2004@kiwu.ac.kr

Address 인천광역시 계양구 계양산로 63



국가별 업무담당자	성명	담당국가	연락처
	이승준	베트남	032-540-0402
	남택진	몽골, 우즈벡, 카자흐, 키르기즈 등 중앙아시아, 튀르키예	032-540-0403
	김은미	미얀마, 네팔	032-540-0404
	손정숙	중국, 말레이시아, 태국 등 그 외 국가	032-540-0406

한국어과정 모집요강(D-4)

I. 경인여자대학교 한국어과정 운영 개요

1. 학사일정

구 분	2026학년도 학사일정		비 고
1학기 (봄 학 기)	2026.03.09 - 2026.05.18	학비 110만원/학기	기숙사비 30만원/월
2학기 (여름학기)	2026.06.08 - 2026.08.14		
3학기 (가을학기)	2026.09.07 - 2026.11.23		
4학기 (겨울학기)	2026.12.07 - 2027.02.24		

2. 어학당 운영현황

가. 한국어과정 개설현황 : 총 8개반 (반별 편성인원 : 20명 이내)

나. 수업

- 오전수업 : 09:00~12:50, 오후수업 : 14:00~17:50

※ 봄학기(3월~5월), 가을학기(9월~11월) : 1급, 2급반 오후수업, 그 외 오전수업
여름학기(6월~8월), 겨울학기(12월~익년 2월) : 전체반 오전수업

3. 입학 전형료 및 보험

가. 전형료 : 50,000원

나. 보험 : 입국 후 건강보험 가입 전 6개월 개인보험 가입비용 70,000원

입국하고 6개월 후 부터 국민 건강보험 자동 가입 (건강보험 가입 전 개인보험 본인 신청함)

4. 학생 비용 : 최초 입학생 등록금은 1년치 선납 조건

전형료	등록금	기숙사비	식 비	기타비용
5만원	440만원 (1년)	30만원 (1개월)	학교식당 5,500원/1식	유학생 보험, 교재비, 생활비 개인부담
입학 시	4학기	2인실, 세탁기, 침대, 냉장고, 주방, 화장실 룸별 설치 되어 있음. ※ 의무사용 조건 없음		

5. 장학금

성적우수 장학금	개 근 상	모범 장학금
20만원 ~ 10만원	5 만원	5 만원

II. 모집일정 및 지원자격, 제출서류

1. 모집일정 : 국가별 비자 신청 철자 따라서 다름

2. 지원자격 : 고등학교 이상 졸업 학력을 구비한 자

3. 제출서류

- 입학지원서 및 자기소개서 (본교 양식)
- 최종학력 졸업증명서 및 성적증명서 각 1부 (아포스티유 원본)
- 부모님 신분증 복사본 각 1부
- 신청자와 전 가족의 호구부 및 신분증 복사본 각 1부
- 부모 재직증명서 및 수입증명서 각 1부(개인사업의 경우 증빙서류)
- 은행잔고증명서(원화 10,000,000만원 발급일 30일 이내) 1부
- 베트남 현지 은행 발급 유학경비 예치 확인서(베트남 학생에 한함, 1년간 유지) 1부
- 여권 사본 1부
- 사진 (3cm×4cm, 4장)
- 학생 상황에 따라 추가서류 요청 가능함 (모든 서류 한글이나 영문으로 번역해야함)

III. 한국어 어학당 프로그램

1. 한국문화체험 프로그램 : 매학기 행사 실시 (프로그램 내용은 바뀔 수 있음)

1 학기	2 학기	3 학기	4 학기
놀이공원	수공예 제품만들기	한국민속촌	케이크만들기
무료 단체 체험활동			

2. 한국어능력시험(TOPIK) 대비반 운영

- 한국어능력시험 : 경인여대 토픽 시험 운영기관으로 재학생 단체접수를 통한 시험 응시 지원
- 한국어능력시험 대비반 운영

3. 유학생 글로벌 버디 프로그램 진행

- 한국학생과의 멘토-멘티 프로그램 추진

4. 대학교 본과 진학담당 선생님 위촉 운영으로 학생 맞춤형 대학진학 지도

학사운영	행정 및 행사
어학연수생의 진학지도 어학연수생의 각종 입학상담	주임강사 보조 및 지원 업무

경인여자대학교

(21041) 인천광역시 계양구 계양산로 63(계산동 548-4) 경인여자대학교 국제교류원(스포토피아관 1층)

입학문의 032-540-0402~0404

<https://www.kiwu.ac.kr>